

Jeunes  
Agriculteurs  
Seine Maritime

# les Terres de Jim NORMANDIE

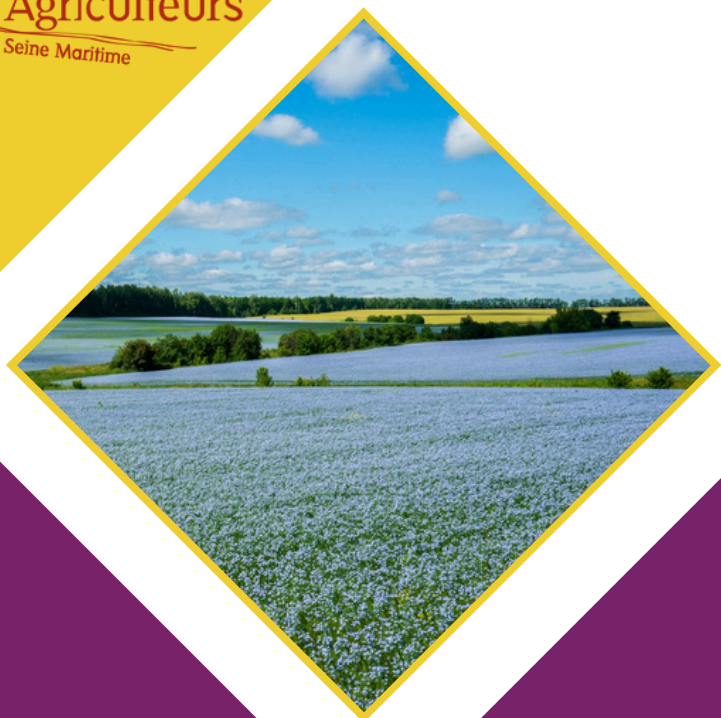

**DEVENIR  
EXPOSANT**

**OPA - CONCESSIONNAIRE**

**TERRES DE JIM**

**12.13.14 SEPT. 2025**



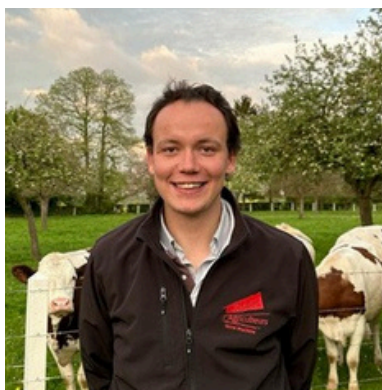

### **JEAN PUECH D'ALISSAC**

Président COPIL Terres de Jim 2025

Chers Exposants, c'est avec un immense plaisir que nous vous convions à une nouvelle édition des Terres de Jim, qui se tiendra cette année en Seine-Maritime, au cœur de la magnifique région Normande, les 12, 13 et 14 septembre 2025. Depuis ses débuts, cet événement emblématique de l'agriculture française s'est imposé comme un rendez-vous incontournable, réunissant chaque année des milliers de passionnés, d'experts et de professionnels autour des enjeux cruciaux de notre secteur. La Seine-Maritime, terre d'histoire et de traditions, sera le décor idéal pour célébrer la richesse de notre terroir et mettre en lumière le savoir-faire exceptionnel de nos agriculteurs. En tant qu'exposants, votre soutien est plus que jamais essentiel pour faire de cette édition un véritable succès et contribuer au rayonnement de l'agriculture normande et française à l'échelle nationale et internationale. Les 12, 13 et 14 septembre 2025, les Terres de Jim seront le lieu de rencontres, d'échanges et de découvertes, offrant à nos visiteurs une expérience unique et inoubliable. Pour cette 11<sup>e</sup> édition, nous vous réservons de nombreuses surprises et de nouvelles initiatives pour rendre cet événement toujours plus attractif et innovant. Nous sommes impatients de vous retrouver en Seine-Maritime pour partager ensemble cette aventure unique, et de continuer à écrire ensemble les plus belles pages de l'agriculture française. Avec nos plus sincères salutations,



### **JÉRÔME MALANDAIN**

Président Jeunes Agriculteurs de Seine-Maritime

Il y a vingt-et-un ans, nos aînés organisaient, en Seine-Maritime, la Finale nationale de Labour appelé alors Terre Attitude. Après ces quelques années, nos équipes régionales, départementales et cantonales, prennent en main cette organisation sous le nom des Terres de Jim. Communiquer sur le monde agricole est partie prenante chez Jeunes Agriculteurs. Chaque année, JA 76 organise différentes manifestations : Festival de la Terre, Fête du Ventre à Rouen et participation aux événements agricoles du département. Pour continuer dans cette dynamique, nous allons réaliser le plus grand événement agricole en extérieur d'Europe. Ce projet ambitieux s'appuie sur le dynamisme de notre réseau Jeunes Agriculteurs. J'espère que ces trois jours de rencontres, d'animations et de convivialité seront à la hauteur de vos attentes. La Finale nationale du Concours de Labour, l'exposition de matériel agricole, les concours d'animaux, les rencontres OPA et les différentes animations proposées par JA 76 lors de son Festival annuel, seront au rendez-vous et bien plus encore. Grâce à notre réseau et à la confiance de nos nombreux partenaires, ce rassemblement sera une réussite. Nous, vous sollicitons afin de construire le plus grand et le plus beau festival et ainsi, faire découvrir nos métiers, nos savoir-faire, notre savoir-vivre et notre territoire normand au grand public. Nous vous accueillerons avec plaisir lors de cet événement afin de partager des bons moments tous ensemble.

## LE SYNDICAT

Le syndicat des Jeunes Agriculteurs de Seine-Maritime est avant tout une équipe de professionnels passionnés par leur métier. Ils s'impliquent chez JA pour défendre leur métier, leurs pratiques en innovant sans cesse pour répondre à la demande sociétale mais aussi pour faire découvrir l'agriculture au grand public. Leur principale ambition est le renouvellement des jeunes en agriculture. Un comité de pilotage a été mis en place pour avoir un suivi de l'installation avec la Chambre d'agriculture. Le conseil d'administration est composé de 36 membres élus dont 3 femmes.

Une animatrice syndicale, accompagnée d'une alternante suivent les différents dossiers et événements des JA 76. Elles s'occupent de l'animation du réseau, d'organiser les événements et d'accompagner les élus en charge des dossiers syndicaux.

Les JA 76 sont placés en première place juste devant le département de la Manche en nombre d'adhérents, environ 600 adhérents en 2024 sur 15 cantons. Grâce à ce réseau, les JA seinomarins sont toujours représentés dans différentes instances, participent à des réunions avec les OPA, mènent des actions syndicales, s'engagent auprès des événements nationaux pour y apporter des éléments de réflexion à l'échelle départementale.





## PRÉSENTATION DES TERRES DE JIM

Les Terres de Jim, c'est la plus grande fête agricole en plein air d'Europe, organisée chaque année par Jeunes Agriculteurs. L'objectif est de faire découvrir au grand public les coulisses de l'agriculture et valoriser nos terroirs.

Chaque année, l'événement est organisé dans un département différent : en Haute-Loire en 2019, en Alpes-de-Haute-Provence en 2021, en 2022 dans le Loiret, en 2023 dans le Nord et dans le Doubs, l'année dernière. Il accueille plus de 100 000 personnes dans une ambiance festive et conviviale, où les échanges entre agriculteurs, familles, jeunes et grand public sont nombreux.

Cette manifestation d'ampleur est dédiée aux petits et grands, connaisseurs ou non du monde agricole. Plus de 100 animations sont proposées au public, telles que des concours bovins, des spectacles équestres, des dégustations, un concours national de labour ainsi que des soirées thématiques et une journée pédagogique dédiée aux scolaires. L'ensemble de ces activités sont réparties sur une centaine d'hectares.

L'ensemble du territoire se mobilise pendant 18 mois pour organiser Terres de Jim, avec 800 bénévoles et la participation de très nombreuses entreprises, acteurs agricoles et collectivités, qui soutiennent et donnent vie à cette manifestation d'ampleur.

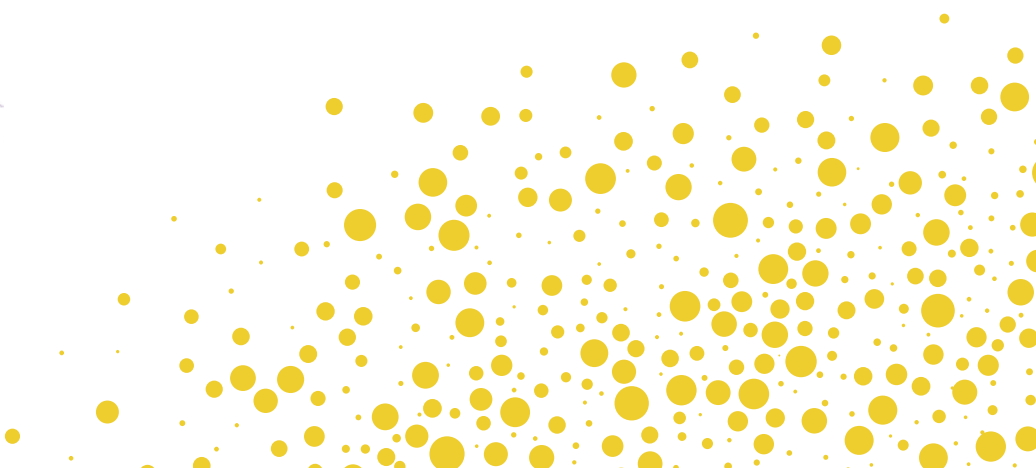

## L'ÉQUIPE TERRES DE JIM



Un comité de pilotage est mis en place pour organiser les Terres de Jim. Son président, Jean Puech d'Alissac, a établi une équipe de travail où chacun est référent de son pôle (communication, animations, partenaires...). Des réunions sont planifiées pour un suivi régulier de l'avancement du travail dans chaque pôle. En plus de son rôle de suivi, le comité de pilotage se veut représenter l'ensemble du département. Les membres du COPIL proviennent des quatre coins de la Seine-Maritime. Les Terres de Jim doivent être le plus représentatif du territoire seinomarin et plus largement de la Normandie.



# BIENVENUE À VIEUX MANOIR



Vieux Manoir est à :

- 📍 20 min de Rouen
- 📍 2h20 de Paris



Vue aérienne du site Terres de Jim 2025

Situé dans l'agglomération rouennaise, la commune de Vieux Manoir s'assure tous les avantages en étant à proximité de la grande ville : gare, hôtels, restaurants...

Rouen, la ville aux cent clochers, se découvre à travers son patrimoine architectural et historique riche passant des maisons à pan de bois aux peintures de Claude Monet. Cette ville, tournée vers la Seine, doit en partie sa richesse à son port actif. Rouen est aussi dynamique grâce à des propositions de sorties variées : musées, jardins, restaurants, bars...



## OBJECTIFS DE TERRES DE JIM

**100 000  
VISITEURS**

**DYNAMISER**

le réseau JA

**DÉCOUVRIR**

la richesse du  
terroir normand

**PRÉSENTER**

les différents  
acteurs de la  
filière agricole

**COLLABORER**

avec les partenaires  
pour un intérêt  
commun

**FÉDÉRER**

les adhérents  
JA Normandie et JA 76

**ACCOMPLIR**

un projet  
audacieux



# PROGRAMME

## Vendredi 12 septembre

Journée à destination des  
professionnelles et des scolaires

### 10h Ouverture

Moiss' Batt' Cross'  
Auto-foot  
Tables Rondes  
Garden Cross  
Mini Ferme  
Animations diverses

### 18 h Fermeture

## Samedi 13 septembre

Journée à destination des  
professionnelles et du grand public

### 10h Ouverture

Moiss' Batt' Cross'  
Tracteur pulling  
Tables Rondes  
Finale régionale de Labour  
Mini Ferme  
Animations diverses

### 18 h Fermeture

## Dimanche 14 septembre

Journée à destination des  
professionnelles et du grand public

### 10h Ouverture

Moiss' Batt' Cross'  
Auto-foot  
Finale nationale de Labour  
Garden Cross  
Mini Ferme  
Finale nationale de Tracteur Pulling

### 18 h Fermeture

## ÊTRE EXPOSANT

S'associer à un événement de grand ampleur comme Terres de Jim est un atout pour vous ! Voici quelques exemples de la retombée bénéfique de votre participation :

**Promouvoir** le savoir-faire normand et seinomarin ainsi que ses filières agricoles

**Faire connaître** vos services auprès des professionnels et du grand public.

**Organiser** des opérations de communication et de relation publiques sur le site

**Valoriser** votre attachement au milieu agricole

**Soutenir** l'installation des jeunes générations

**Faire vivre et vivre** une expérience unique

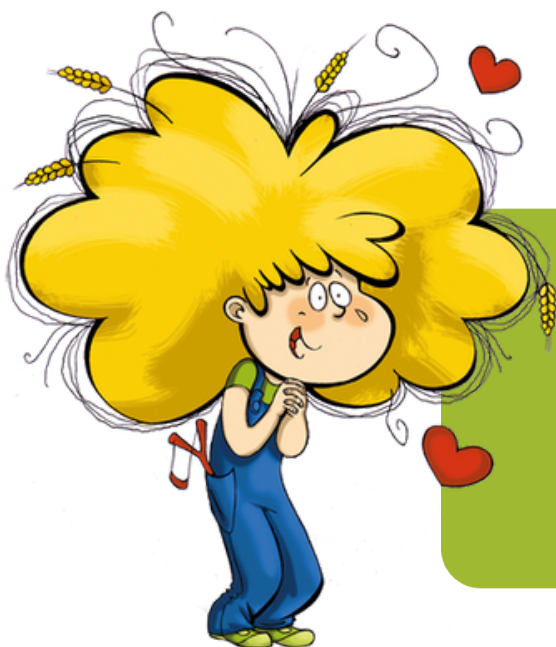

**SOUTENIR LES TERRES DE JIM,  
C'EST SOUTENIR L'AGRICULTURE  
NORMANDE !**

## VILLAGE EXPOSANTS

L'inscription se fait **pour les 3 jours** et inclus **6 badges exposants** pour entrer sur le site. Des badges exposants supplémentaires sont disponibles sur demande. Un badge correspond à une place au parking exposants.

Pour des raisons de sécurité, aucun stand couvert venant de l'extérieur n'est accepté.

**Réponse obligatoire avant le 15 juin 2025.**

### Stand couvert

Forfait comprenant : espace nu et stand couvert

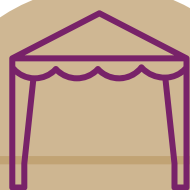

Stand 3x3 m \*  
(9 m<sup>2</sup>)

450 € HT

Stand 6x3 m \*  
(18 m<sup>2</sup>)

880 € HT

Stand 9x3 m \*  
(27 m<sup>2</sup>)

1 300 € HT

\*Sans plancher fournis



Stand 5x5 m \*\*  
(25 m<sup>2</sup>)

1 200 € HT

Stand 10x5 m \*\*  
(50 m<sup>2</sup>)

2 350 € HT

Stand 15x5 m \*\*  
(75 m<sup>2</sup>)

3 450 € HT

\*\*Plancher fournis obligatoirement

## VILLAGE EXPOSANTS

### Stand couvert

Forfait comprenant : espace nu, stand couvert et plancher



Stand 10x10 m \*\*  
(100 m<sup>2</sup>)

4 500 € HT

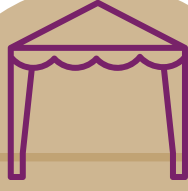

Stand 20x10 m \*\*  
(200 m<sup>2</sup>)

9 000 € HT

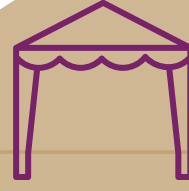

Stand 20x20 m \*\*  
(400 m<sup>2</sup>)

18 000 € HT

**\*\*Plancher fournis obligatoirement**

Espace nu concessionnaire \*  
(4 m minimum)

Espace nu OPA \*  
(3 m minimum)



1 m linéaire  
12 m de profondeur

49 € HT / m linéaire



1 m linéaire  
6 m de profondeur

25 € HT / m linéaire

\*Pour des raisons de sécurité, aucun stand couvert venant de l'extérieur n'est accepté.



## VILLAGE EXPOSANTS

Mobilier (sous réserve des stocks disponibles)

Pour toutes demandes particulières : sur devis

Photos non contractuelles



Chaise

10 € HT



Tabouret haut

20 € HT



Table (220x80 cm)

30 € HT



Mange debout

40 € HT



Banque hôtesse

150 € HT



Télévision  
(42")

250 € HT



Réfrigérateur  
(500 L)

300 € HT



Canapé

285 € HT



Fauteuil

150 € HT



Table basse

100 € HT

# INSCRIPTION

L'inscription peut se faire en retournant le dossier rempli à l'adresse mail : **terresdejim2025@gmail.com** ou en remplissant le Google Form : <https://forms.gle/vbbT6hLy6CqwMEbD8> ou en flashant le QR Code suivant :



**Les inscriptions sont à retourner avant le 15 juin.**

**Attention : veuillez noter que le dossier est soumis à une validation de notre part avant tout paiement. La réservation du stand est effective à la réception d'un acompte de 50 % de la somme HT. Elle est définitive à la confirmation du paiement total TTC qui devra être effectué avant l'ouverture de l'événement.**

## Identification de l'entreprise

Nom - Raison sociale : .....

Adresse : .....

Code postal : ..... Ville : .....

Adresse de facturation (si différente) : .....

Code postal : ..... Ville : .....

Nom de la personne contact : .....

Téléphone : .....

Mail : .....

# INSCRIPTION

## Stand couvert

Cochez les cases souhaitées - prix HT

- |   |  |
|---|--|
| <input type="radio"/> Stand 3x3 * (9 m <sup>2</sup> ) - 450 €         | <input type="radio"/> Stand 6x3 * (18 m <sup>2</sup> ) - 880 €       |
| <input type="radio"/> Stand 9x3 * (27 m <sup>2</sup> ) - 1 300 €      | <input type="radio"/> Stand 5x5 ** (25 m <sup>2</sup> ) - 1 200 €    |
| <input type="radio"/> Stand 10x5 ** (50 m <sup>2</sup> ) - 2 350 €    | <input type="radio"/> Stand 15x5 ** (75 m <sup>2</sup> ) - 3 450 €   |
| <input type="radio"/> Stand 10x10 ** (100 m <sup>2</sup> ) - 4 500 €  | <input type="radio"/> Stand 20x10 ** (200 m <sup>2</sup> ) - 9 000 € |
| <input type="radio"/> Stand 20x20 ** (400 m <sup>2</sup> ) - 18 000 € |  |

## Emplacement nu

1 mètre linéaire - 49 €

À destination des concessionnaires  
Profondeur ~ 12 mètres

1 mètre linéaire - 25 €

À destination des OPA  
Profondeur ~ 6 mètres

Quantité (mètre)

Prix HT

●—————●

●—————● €

●—————●

●—————● €

## Electricité \*

6 kW - 250 €

Prix HT

●—————● €

## Boisson \* (bière blonde)

Cochez la case souhaitée

Tireuse à bière simple + 1 fût - 120 €

Fût supplémentaire - 100 €

Quantité (à l'unité)

Prix HT

●—————●

●—————● €

●—————● €

L'approvisionnement en futs est possible durant toute la période de l'événement sur demande.

**\*Pour des raisons de sécurité, l'électricité et l'équipement en tireuse et en fût de bière sont exclusivement fournis par les organisateurs.**

# INSCRIPTION

## Mobilier

Cochez les cases souhaitées - prix HT

	Quantité (à l'unité)	Prix HT
<input type="radio"/> Chaise - 10 €	●————●	●————● €
<input type="radio"/> Table - 30 €	●————●	●————● €
<input type="radio"/> Mange debout - 40 €	●————●	●————● €
<input type="radio"/> Tabouret haut - 20 €	●————●	●————● €
<input type="radio"/> Banque hôtesse - 150 €	●————●	●————● €
<input type="radio"/> Télévision - 250 €	●————●	●————● €
<input type="radio"/> Réfrigérateur - 300 €	●————●	●————● €
<input type="radio"/> Canapé - 285 €	●————●	●————● €
<input type="radio"/> Fauteuil - 150 €	●————●	●————● €
<input type="radio"/> Table basse - 100 €	●————●	●————● €

## Prévente entrée

	Quantité (à l'unité)	Prix HT
<input type="radio"/> 1 entrée en prévente - 4,20 € Entrée sur place (6 €)	●————●	●————● €

## Ticket repas

	Quantité (à l'unité)	Prix HT
<input type="radio"/> 1 plateau repas chaud - 17,10 € (TVA à 5.5 %)	●————●	●————● €

## Job dating

Avez-vous des postes à pourvoir au sein de votre entreprise ?

.....

Acceptez-vous de recevoir des demandeurs d'emploi pour échanger sur le sujet ?

.....



# INSCRIPTION

Vous souhaitez promouvoir votre entreprise auprès des 100 000 visiteurs attendus. Profitez du programme officiel (format A5) pour faire de la publicité ! Ils seront accessibles à tous les visiteurs sur les 3 jours.

## Encart publicitaire

*Cochez la case souhaitée*

- |   | Prix HT     |
|---|-------------|
| <input type="radio"/> <b>1/4 de page - 150 €</b><br>(128,5 mm de largeur et 42,5 mm de hauteur)           | ● ————— ● € |
| <input type="radio"/> <b>1/4 de page - 150 €</b><br>(59 mm de largeur et 90 mm de hauteur)                | ● ————— ● € |
| <input type="radio"/> <b>1/2 page - 230 €</b><br>(128,5 mm de largeur et 90 mm de hauteur)                | ● ————— ● € |
| <input type="radio"/> <b>1 page intérieure - 400 €</b><br>(128,5 mm de largeur et 190 mm de hauteur)      | ● ————— ● € |
| <input type="radio"/> <b>2e ou 3e de couverture - 450 €</b><br>(128,5 mm de largeur et 190 mm de hauteur) | ● ————— ● € |

L'encart publicitaire est à fournir par vos soins en qualité supérieure et aux dimensions choisies. **Le fichier devra être fourni avec le dossier d'inscription dûment rempli avant le 15 juin.**

# INSCRIPTION

**Les inscriptions sont à retourner avant le 15 juin.**

Pour tout complément d'informations, veuillez nous contacter à l'adresse mail :  
terresdejim2025@gmail.com.

**Attention : veuillez noter que le dossier est soumis à une validation de notre part avant tout paiement. La réservation du stand est effective à la réception d'un acompte de 50 % de la somme HT. Elle est définitive à la confirmation du paiement total TTC qui devra être effectué avant l'ouverture de l'événement.**

## Récapitulatif de l'inscription

<b>TOTAL</b>		€
<b>TICKET REPAS</b>		HT
TVA 5,5 %		
<b>TOTAL</b>		€
<b>INSCRIPTION</b>		HT
sans les tickets repas		
TVA 20 %		

## Modalité de paiement

*Cochez la case souhaitée*

- Par chèque
- Par virement bancaire (envoyer le justificatif de virement)

## Signature

L'inscription fait office de contrat d'engagement de votre part.  
Nous vous remercions de bien respecter toutes les consignes énoncées.

À ..... Le .....

**Signature et cachet**

# SOUTIEN FINANCIER / MATÉRIEL

## Identification de l'entreprise

Nom - Raison sociale : .....

Adresse : .....

.....

Code postal : ..... Ville : .....

Nom de la personne contact : .....

Téléphone : .....

Mail : .....

## Soutien financier

Je souhaite apporter mon soutien financier à hauteur de ..... €  
sans contrepartie de Terres de Jim 2025

## Soutien matériel

Je souhaite apporter mon soutien matériel

Merci de détailler ci-dessous votre participation (aménagement, lots, goodies, produits locaux...) sans contrepartie de Terres de Jim 2025

.....

.....

.....

**Pour les dons financiers, un justificatif vous sera transmis par mail.**

## MODALITÉ DE PAIEMENT

**Attention : veuillez noter que le dossier est soumis à une validation de notre part avant tout paiement. La réservation du stand est effective à la réception d'un acompte de 50 % de la somme HT. Elle est définitive à la confirmation du paiement total TTC qui devra être effectué avant l'ouverture de l'événement.**

### Règlement par chèque

A l'ordre de :  
Terres de Jim 2025

**À retourner par courrier postale à :**

Terres de Jim 2025  
Immeuble FNSEA  
Cité de l'Agriculture - BP50  
76232 BOIS GUILLAUME CEDEX

### Règlement par virement

Envoyer le justificatif de virement

A adresser à Terres de Jim 2025  
Merci de stipuler le nom de la société dans le motif de virement.

**IBAN**

FR76 1830 6000 1036 1407 7320 976

**BIC**

AGRIFRPP883

Une confirmation d'inscription et la facture correspondante vous seront adressées par mail.

## DÉSISTEMENT

Tout désistement doit être signifié par lettre recommandée adressée à l'organisateur au plus tard le 1er septembre 2025.

Les désistements signifiés avant cette date pourront donner lieu à un remboursement en totalité des droits versés.

Les désistements signifiés à l'organisateur après le 1er septembre 2025, qu'elle qu'en soit la cause, ne pourront donner lieu à aucun remboursement ni réduction, tous droits restant intégralement exigibles et acquis à l'organisateur.



## CONTACTS



**Agathe Lecourt**  
Référente Pôle Expositant  
06 14 24 29 67



**Jérôme Malandain**  
Président des Jeunes Agriculteurs 76  
06 13 69 47 13



**Jean Puech d'Alissac**  
Président des Terres de Jim 2025  
06 21 32 10 43



**Noémie Langrené**  
Animatrice Terres de Jim 2025  
06 74 31 08 35  
terresdejim2025@gmail.com



Les Terres de Jim



@jimbataille



lesterresdejim.com



@lesterresdejim